

Bust Contour Definition Program

BIOSTRATACANADA
innovative . natural . effective

① Bust Contour Firming Cream

产品特点：

优化乳房轮廓，深入渗透到真皮层，以刺激乳房组织和防止乳房下垂，并可调节乳房肤色，修复乳房周边细纹，使下垂的乳房恢复紧实。芦荟有舒缓和滋润的功效，葡萄籽提取物能抗氧化和抗衰老，同时提供活性Vexel, Coaxel, Volufiline 能改善皮肤弹性，重塑紧实的胸部。

适用于各年龄层女性，按摩方法：早晚使用，适度按摩。

有效成分：

多种植物性纯精油
薰衣草精油
依兰精油
西伯利亚松树油



BIO BUSTYL | 深层重组胸部组织细胞。使胸部坚挺。刺激细胞的新陈代谢，促进蛋白质合成，提高纤维细胞增殖。

VEXEL | 棕榈肉碱结合咖啡因有助于乳房的增大和紧实，恢复弹性和减少细纹。在临床研究中，小组成员使用28天后，皮肤细腻了73%，紧实了78%，减少乳房下垂可达85%。

COAXEL | 活性成分，用于胸部轮廓，具有快速定型、坚挺的效果。

VOLUFILINE | Volufiline可增加乳房脂肪细胞体积22倍。提高乳房饱满度和增大效果。呈现一个完美的胸围轮廓。

水解弹性 | 纤维具增加弹性及细胞吸水的能力。

芦荟提取物 | 润泽，软化，舒缓、镇定的功效。

洋甘菊提取物 | 抗发炎、安抚的功效。

从图表的测试：

👉 28天量增加6.6%

👉 在56天量增长8.4%

胸部使用的部位有
明显增大的改变

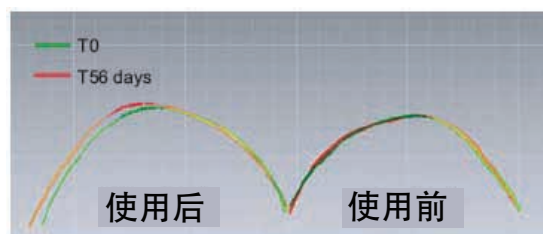

脂肪细胞的体
积增加了22倍

脂肪体积增大图

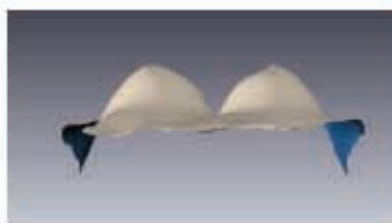
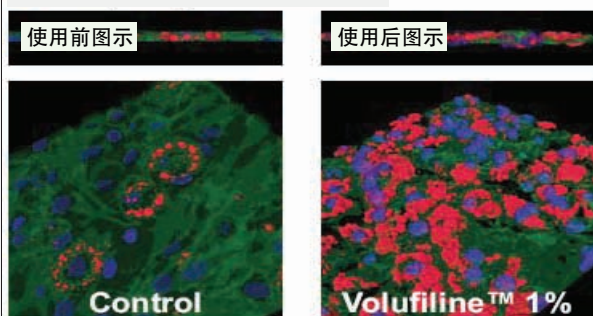

使用前

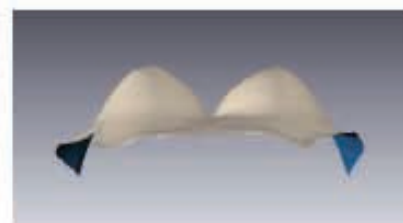

使用后：左乳房

胸围增大了8.4%



胸围增大图示

使用前

56天后

Bust Contour Definition Program

② Bust Enlargement and Firming Ampoule

产品特色:

经临床测试表明，使用后可提高乳房饱满度和增大效果，可呈现女性优美的身体线条。

*Volufiline 可增加乳房脂肪细胞体积22倍，与增加胸围8.4%。
(见右下图)

应用方法:

在胸部区域，每日使用2次。
使用完胸部坚挺霜后，再用丰胸紧肤安瓶，轻柔按摩两边的乳房，配合按摩步骤，直至吸收。

VEXEL™

功能:
调节胸部肤色，增加乳房的紧绷度，防止下垂，同时缓解手臂、腹部和肩部的皮肤松弛现象。
也可使用在手臂以及下腰腹部的位置。



多种植物性纯精油的有效成分:

- 薰衣草精油
- 依兰精油
- 西伯利亚松树油
- 咖啡萃取
- 专利成分VOLUFILINE™
- 专利成分BIO-BUSTYL™
- 专利成分VEXEL™

帮助您早日达成梦想。

BIO-BUSTYL™

- 具有增强胸部组织与细胞活力的效果
- 可刺激细胞呼吸增加103%的效果
- 刺激胶原蛋白的合成增加350%的效果
- 刺激纤维细胞组织的增加效果高达77.5%

VOLUFILINE™

脂肪细胞的体积增加了22倍

脂肪体积增大图

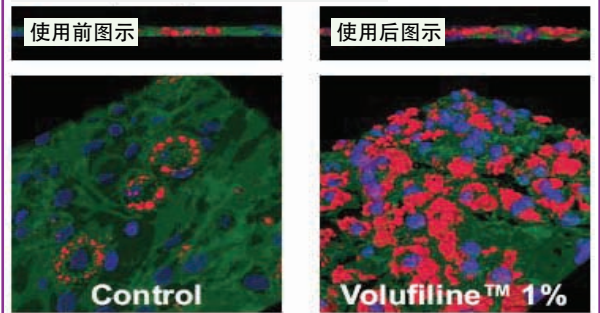

使用前

使用后

胸围增大了8.4%

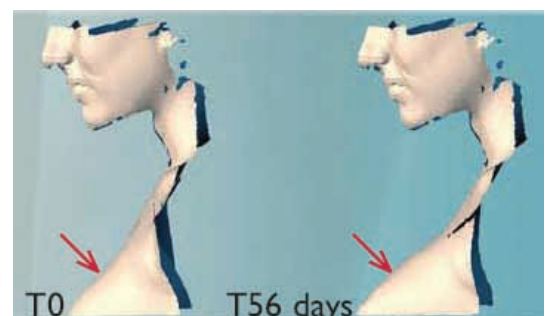

胸围增大图示

BIO-BUSTYL™

功能 | 深入的改造和刺激乳房细胞更有活力和结实紧绷感。

特性 | 刺激细胞新陈代谢，促进胶原蛋白的合成并增强纤维细胞增殖。让胸部整体更坚挺，更结实。

测试 | 根据法国Sederma公司，在14位妇女身上的测试，每天使用产品2次，所呈现出来的结果。（见右图）

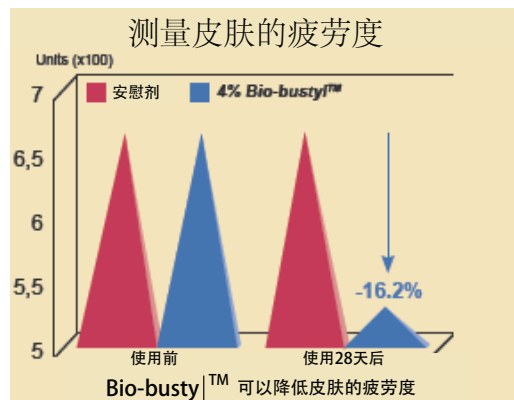

体内测试：改善皮肤的色泽，增加乳房结实效果

皮肤色泽的改善 +13%
乳房结实紧绷度 +18.5%

在体外实验中

● 刺激能量的效应

利用clark type电阻在肝细胞的悬浮液，放2%的 Bio-bustyl™ 测量氧气的消耗。

增加细胞氧气的呼吸作用 +103%

● 刺激紧绷与弹性的效应

测量Pal-GHK五胜肽。刺激弹性纤维细胞骨胶原的形成。

增加胶原蛋白的合成作用 +350%

● 刺激细胞分裂的效应

检测 Bio-bustyl™ 在弹性纤维细胞培养液里，细胞生长的效应

刺激细胞分裂的速度

—用0.5%的 Bio-bustyl™	+10%
—用1%的 Bio-bustyl™	+42.5%
—用5%的 Bio-bustyl™	+77.5%

VOLUFILINE™

功能 | 促进胸部细胞的体积，来达到丰胸的效果。

特性 | Volufiline™ 刺激脂肪细胞的分裂和增殖，促进乳房内的脂肪细胞里面的油脂储存量增加，进而使乳房体积增大。

测试 | 法国Sederma公司，在年龄呈18-35岁的30名女性中测试（胸罩尺寸30-30A或34AA），每天使用2次的结果。（见下列图示）

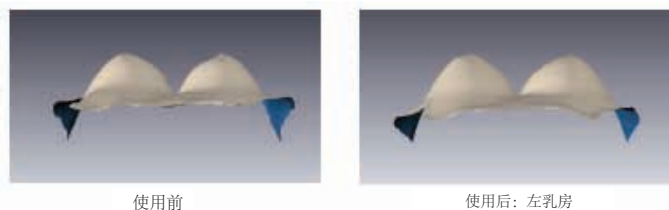

Volufiline 5%	使用者	未使用者
28天之后的平均数值	+1.4%	-0.1%
最高的25个人	+6.6%	-6.4%
56天之后的平均数值	+2.2%	+0.9%
最高的25个人	+8.4%	-2.0%

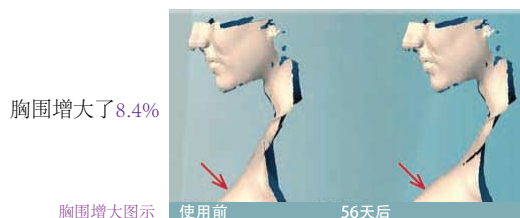
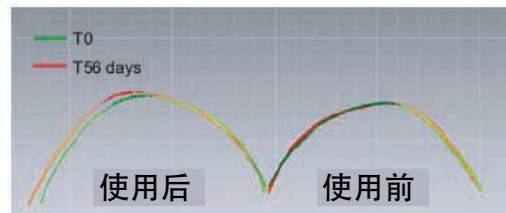

人体的脂肪细胞用红色的油染色代表脂肪的储存量

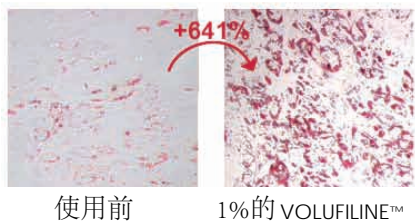

● 脂肪体积增大图

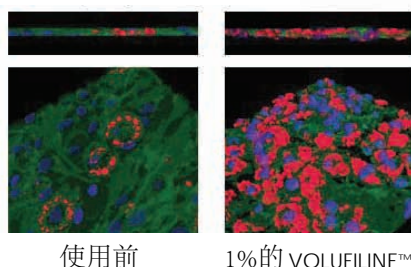

脂肪细胞3D的切片图

红色 = 脂质囊泡
蓝色 = 细胞核
绿色 = 细胞质

用1%的VOLUFILINE™ 脂肪细胞体积增加22倍。

脂肪细胞
体积增大
22倍

正确的胸部按摩手法：

Bust Contour Firming Cream

步骤一:每个胸部的使用方式:

胸部坚挺霜(按压4-5次是所需的使用量) , 避免接触乳头。

步骤二: 双手手掌虎口处, 相互交叉从胸下围处往上按摩, 轻推10次。

单边乳房进行完毕, 再换另一侧。

步骤三:将双手放在胸部靠近腋下的地方, 左右手相互交叉从胸部

外围推向中间10次。单边乳房进行完毕, 再换另一侧。

步骤四: 将双手放在胸部上方, 用手指深捏胸部10次。

步骤五: 整个手以画圆周方式, 一手画圈, 一手挤压, 按摩胸部10次,

进一步加强胸腺的循环。单边乳房进行完毕, 再换另一侧。

2

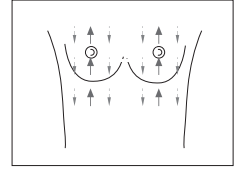

3

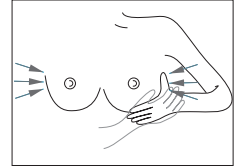

4

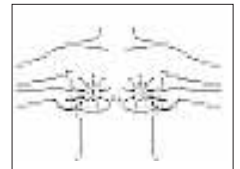

5

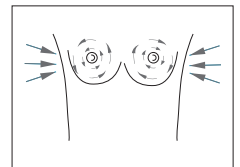

Bust Enlargement and Firming Ampoule

步骤六:适用于丰胸紧肤安瓶, 将喷嘴头置满产品挤出, 两个喷嘴头的量(约0.8-1克)。

避免接触乳头, 轻转涂抹至吸收。再进行另一侧的操作。*重复2-5按摩步骤。

预期进展

1-5天: 初步阶段

霜和安瓶渗透进入乳房组织, 刺激乳房的脂肪细胞体积增大, 同时也刺激乳腺和乳房组织的生长, 提供保湿, 刺激骨胶原的形成, 增加乳房的弹性。

5-14天: 细胞活化阶段

继续使用霜和安瓶, 延续初步阶段, 深入刺激乳房, 得到细胞全面的活化。

30天: 成长阶段

进入使用30天后, 乳房转变更丰满、坚挺、有弹性。

超过2个月: 稳定和维持丰满的状态

根据个人情况, 胸部增大可以增加到8.4%, 在脂肪细胞体积和数量上可以增加22%。

超过2个月后: 每周使用3-5次, 维持胸部的紧实、保湿和弹性。

从人体测试的结果:



28天乳房体积增大6.6%



56天乳房体积增大8.4%

